CIRCUIT

SUMANT CAPACITATS

Sant Joan de Vilatorrada

Box 21 fundació ITINERARIUM

ANNA VIVES

Circuit Sumant Capacitats Sant Joan de Vilatorrada 24

Circuit Sant Joan de Vilatorrada 24

Distància: **6,4 Km**
Color del camí: **ROSA (24 estaques-plaques)**
Desnivell: **+/- 232metres**

Sortida Can Gallifa pels carrers del poble passant monument a Lluís Companys amb els dos roures més grans del poble. Entrem a un petit parc i pujant unes escales arribem al Mas Llobet. Agafem una pista forestal amb la Muntanya Coll Baix al front i una barraca de vinya a la dreta. Seguim per un sender fins agafar un tros d'asfalt de GR-3 i Camí de la Sal. Continua per pista forestal arribant i passant pel mig del Mas Can Canals o Santa Marta i trobem la riera de Fonellosa i la seguim en paral·lel fins a trobar un sender a l'esquerra que ens apropa al gorg de dita riera. Entrem un altre cop a la pista amb bosc de pí, freixes, ametllers i demés trobant un altre barraca de vinya. Agafem un corriol amb vistes al Montcau, Santpedor etc, que es fa pista forestal amb murs de pedra seca i a l'esquerra el Mas de Vilatorrada. Arribem a Can Gallifa pels carrers del poble.

Circuit Sant Joan de Vilatorrada 24A

(Apte cadira de rodes elèctrica, joëlette i handbike)

Distància: **1,2 Km**
Color del camí: **BLAU (4 estaques-plaques)**
Desnivell: **+/- 18 metres**

ACTUACIONS:

- *Als 500m allisar baixada i tot el sender del riu fent-ho d'un metre.*
- *Als 1000m pujada per adequar*

Sortida a Can Gallifa (antiga fàbrica tèxtil) que actualment és un centre de estudis i oficines de l'ajuntament. Anem per la vorera en bon estat paral·lels al riu Cardener. Al 500m agafem un sender a l'esquerra. Fem canvi de sentit paral·lels al riu. Als mil metres a la dreta sortint del circuit hi ha una bonica esplanada molt propera a l'aigua del riu amb ànecs, peixos Bagras i plantes de canyis, freixa de tamarit….(Pujada per adequar).

Circuit Sant Joan de Vilatorrada 24B
(Apte cadira de rodes elèctrica, joëlette i handbike)

Distància: **1,73 Km**
Color del camí: **BLAU CLAR (7 estaques-plaques)**
Desnivell: **+/- 23 metres**

ACTUACIONS:
- Adequar esglaons de formigó darrere de Can Gallifa
- Adaptar per rodes pas de vianants del Pont Petit.
- Posar barana o corda de seguretat a la palanca de fusta que creua una riera que desemboca al Caderner
- Fer rampa 9/10 % a la pujada amb esglaons de fusta

Fem un tram de la vorera per passar per darrere de Can Gallifa per un camí que s'ha d'allisar (esglaons de formigó) a l'esquerra tres antigues fabriques tèxtils inactives fa molts anys. Arribem al Pont Petit (adaptar pas de vianants per rodes). Travessem un pont petit de fusta. Creuem una riera que desemboca al Caderner per una palanca de fusta (col·locar barana o corda de seguretat) Arribem a una curta pujada amb esglaons de fusta (treure els esglaons) i seguim per camí amb força pedrissa. Canvi de sentit paral·lels al canal d'aigua que antigament subministrava la energia a les fàbriques tèxtils. Arribem a Can Gallifa per tram urbà.

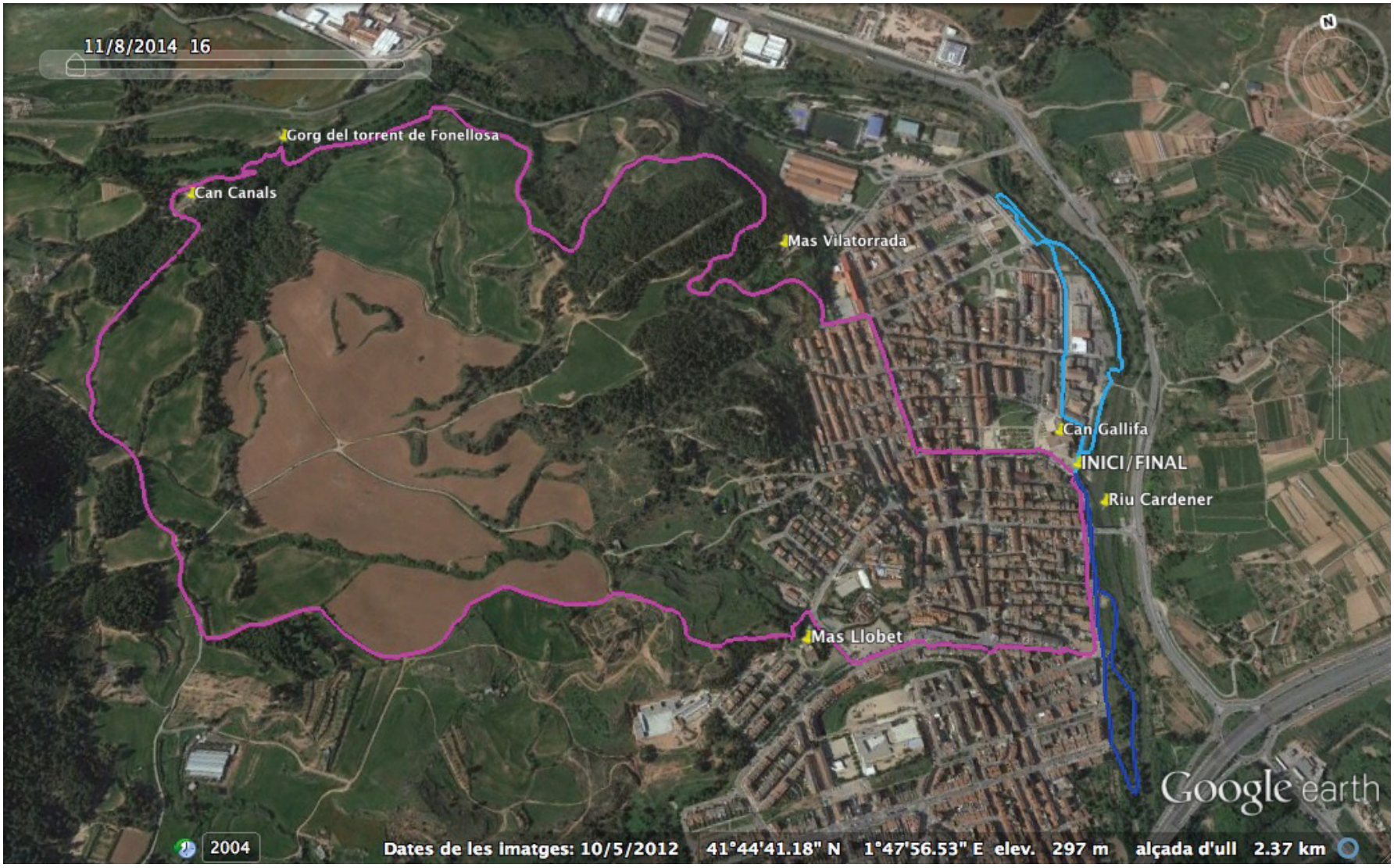
11/8/2014 16
Gorg del torrent de Fonellosa
Can Canals
Mas Vilatorrada
Can Gallifa
INICI/FINAL
Riu Cardener
Mas Llobet
Google earth
2004
Dates de les imatges: 10/5/2012 41°44'41.18" N 1°47'56.53" E elev. 297 m alçada d'ull 2.37 km

Sant Joan de Vilatorrada
CIRCUIT
INCLUSIU
SUMANT CAPACITATS
24
SANT JOAN
DE VILATORRADA

CIRCUIT INCLUSIU
SUMANT CAPACITATS
24A
SANT JOAN DE VILATORRADA

CIRCUIT INCLUSIU
SUMANT CAPACITATS
24B
SANT JOAN DE VILATORRADA

ANNA VIVES

DEFENSEM LA INCLUSIÓ !

ITINERARIUM
fundació

Marc Vives
Connecting abilities director
marcvives@annavives.net
627 274 667